

附表 3 桃園市政府性別培力執行成果表 (每活動填報 1 表)

項次	項目	資料內容	備註
1	主辦單位	<input checked="" type="checkbox"/> 政府單位，名稱：桃園市政府地方稅務局 <input type="checkbox"/> 民間單位，名稱：_____	分為政府單位或民間單位
2	協辦單位	<input type="checkbox"/> 政府單位，名稱：_____ <input type="checkbox"/> 民間單位，名稱：_____	分為政府單位或民間單位
3	年度	105	
4	活動日期	105/04/12	
5	活動名稱	105 度性別主流化研習班- 性別主流化落實到日常生活	
6	課程類別	<input checked="" type="checkbox"/> 性別平等政策綱領(100) <input type="checkbox"/> 權力、決策與影響力(101) <input type="checkbox"/> 就業、經濟與福利(102) <input type="checkbox"/> 教育、文化與媒體(103) <input type="checkbox"/> 人身安全與司法(104) <input type="checkbox"/> 人口、婚姻與家庭(105) <input type="checkbox"/> 健康、醫療與照顧(106) <input type="checkbox"/> 環境、能源與科技(107) <input checked="" type="checkbox"/> 性別主流化的發展與運用(200) <input type="checkbox"/> 歷史發展與總體架構(201) <input type="checkbox"/> 工具概念與實例運用(202) <input type="checkbox"/> 性別統計(203) <input type="checkbox"/> 性別影響評估(204) <input type="checkbox"/> 性別預算(205) <input type="checkbox"/> 性別分析(206) <input checked="" type="checkbox"/> 性別基礎概念或性別平等意識培力(300) <input checked="" type="checkbox"/> CEDAW(400) <input type="checkbox"/> 其他新興議題(500)	
7	活動目標	透過性別主流化及性別意識訓練課程，提升同仁性別敏感度，增進性別平等意識，以落實本局推動性別主流化工作。	請以 300 字以內文字描述。

8	活動簡介	<p>承辦單位為桃園市政府地方稅務局。</p> <p>參訓對象：為本局編制內人員及約聘僱，另請各單位鼓勵臨時人員報名參加。全程參與者，核給研習時數 2 小時。</p> <p>訓練時間為 105 年 4 月 12 日(星期二)上午 10 時至 12 時及下午 13 時 30 分至 15 時 30 分。</p> <p>訓練地點為桃園市政府地方稅務局三樓大禮堂。</p>	請以 300 字以內文字描述。
9	參加人數	2 場次共 238 人，分別為男性：56 人；女性：182 人。	活動以人數為計，非人次。
10	相關照片	 	<p>第 1 張照片說明： 講師蔡淑怡老師於課程開始時熱情的自我介紹。</p> <p>第 2 張照片說明： 參訓同仁聚精會神聽取講師於性別相關議題之內容。</p>
11	相關連結	若有網址連結，請填入活動網址。	請確認網路連結有效性。
12	聯絡方式	<p>單位名稱：桃園市政府地方稅務局人事室</p> <p>聯絡人姓名：羅振聰</p> <p>聯絡人電話：3326181#2626</p> <p>聯絡人傳真：3341771</p> <p>聯絡人 E-mail：per201@tytax.gov.tw</p>	
13	講師資料	(1)授課名稱：性別主流化研習班	1. 性別培力課程可能有眾多

		<p>(2)講師資料已填寫下表「性別培力講師資料」。</p> <p>(3)本成果(含講師資料)將公開於網路，為個資法規範項目，請以書面或電子郵件徵詢講師個人同意上傳，檢附「個人資料蒐集聲明暨同意書」。</p> <p>PS:此次訓練本局未徵詢講師同意，故未能檢附「個人資料蒐集聲明暨同意書」。</p>	<p>講師分授不同課程，請述明講師及其授課名稱。</p> <p>2. 請提供講師最新資料。</p> <p>3. 講師資料將隨同本成果表公布於網路，為個資法規範項目，請以書面或電子郵件徵詢講師個人同意上傳，並檢附「個人資料蒐集聲明暨同意書」。</p>
13	滿意度分析	請填寫下表「」。	培力訓練均需包含滿意度分析，且需區分男女。
14	其他	<p>1. 請附簽到表、講義內容。</p> <p>2. 另視實際情況，請檢附計畫書。</p>	均檢附電子檔即可。

備註：

依行政院性別平等處 104 年 7 月 23 日院臺性平字第 1040140386 號函頒之「地方性別平等培力網」實施計畫制定。

桃園市政府

性別培力講師資料

一、 姓名：蔡淑怡

二、 性別：女

三、 現職：新竹縣明新科技大學輔導員/社會工作師

四、 職稱：社會工作師

五、 類別： 學術或研究單位， 民間團體或實務界， 其他

六、 專長領域(請勾選，可複選)：

<input type="checkbox"/>	性別與政策(100)	<input checked="" type="checkbox"/>	性別與民俗、宗教(114)
<input checked="" type="checkbox"/>	性別與法律(101)	<input checked="" type="checkbox"/>	性暴力與人身安全(性侵害、 家暴、性騷擾防治)(115)
<input type="checkbox"/>	性別與政治(102)	<input checked="" type="checkbox"/>	性別與犯罪(116)
<input type="checkbox"/>	性別與社區參與(103)	<input checked="" type="checkbox"/>	性別、婚姻與家庭(117)
<input type="checkbox"/>	性別與生涯發展(104)	<input type="checkbox"/>	性別與地政(118)
<input type="checkbox"/>	男性研究(105)	<input type="checkbox"/>	性別與健康(119)
<input type="checkbox"/>	性別與遷移(跨國婚姻、新移民女 性、跨國移工、人口販運等)(106)	<input type="checkbox"/>	性別與環境(120)
<input type="checkbox"/>	性別與勞動(107)	<input type="checkbox"/>	性別與空間、工程、設計(121)
<input type="checkbox"/>	性別與經濟、財經(108)	<input type="checkbox"/>	性別與科技、日常生活(122)
<input type="checkbox"/>	性別與社會福利(109)	<input type="checkbox"/>	性別與農業(123)
<input checked="" type="checkbox"/>	性別與教育(110)	<input type="checkbox"/>	性別與國防(124)
<input type="checkbox"/>	性別與文史藝術(文化產業 等)(111)	<input type="checkbox"/>	性別與族群(125)
<input type="checkbox"/>	性別與媒體(112)	<input checked="" type="checkbox"/>	CEDAW(126)
<input type="checkbox"/>	性別與運動、休閒(113)	<input type="checkbox"/>	其他新興議題(127)

問卷滿意度調查分析表

一、量化分析

滿意度		非常滿意	滿意	普通	不滿意	非常不滿意
題次		人數(%)	人數(%)	人數(%)	人數(%)	人數(%)
第 1 題 (簡易題文)	合計	39(24.38%)	111(69.38%)	10(6.25%)		
	男	13	22	4		
	女	26	89	6		
第 2 題 (簡易題文)	合計	38(23.75%)	113(70.63%)	9(5.63%)		
	男	12	24	3		
	女	26	89	6		
第 3 題 (簡易題文)	合計	45(28.13%)	97(60.63%)	17(10.63%)	1(0.63%)	
	男	14	21	3	1	
	女	31	76	14	0	
第 4 題 (簡易題文)	合計	58(36.25%)	87(54.38%)	15(9.38%)		
	男	17	19	3		
	女	41	68	12		
第 5 題 (簡易題文)	合計	59(36.88%)	87(54.38%)	14(8.75%)		
	男	15	21	3		
	女	44	66	11		
第 6 題 (簡易題文)	合計	58(36.25%)	95(59.38%)	7(4.38%)		
	男	13	24	2		
	女	45	71	5		
整體滿意度 (回收問卷 160 人次)	合計	30.94%	61.46%	7.5%	0.10%	
實際人數	合計 238 人；男：56 人(23.53%)、女：182 人(76.47%)。					
備註						

二、質化分析(請以文字陳述活動辦理情況、參與程度、未來課程建議事項等)

本次教育訓練對象包括。此外，講師講授內容與生活貼近，淺顯易懂，極易引起聽講者共鳴，使性別平等之議題更易理解。未來如有機會，將邀請更多性別專家講授性別相關議題。

發放此問卷目的係針對參與教育訓練課程同仁進行滿意度調查，藉此調查瞭解參訓同仁對此次教育訓練之課程安排、教學內容、教學環境及教學品質之滿意程度，並提出期望與建議，以作為將來持續改善的參考。

本次問卷共發出 238 份，回收計 160 份，回收率為 67.23%，經統計分析受訪者，對本次教育訓練之課程規畫、教學內容及教學品質之滿意程度，題目如下所示：

1. 請問您對本次研習活動整體安排是否滿意？
2. 請問您對本次研習課程規劃是否滿意？
3. 請問您認為本次研習對個人知能、公務執行有無助益？
4. 請問您認為本次研習於本局性別主流促進，是否有無助益？
5. 請問您對本次研習於提升性別平權意識是否有無助益？
6. 請問在此研習中，授課講座在教學方式、內容及熱忱的教學品質如何？

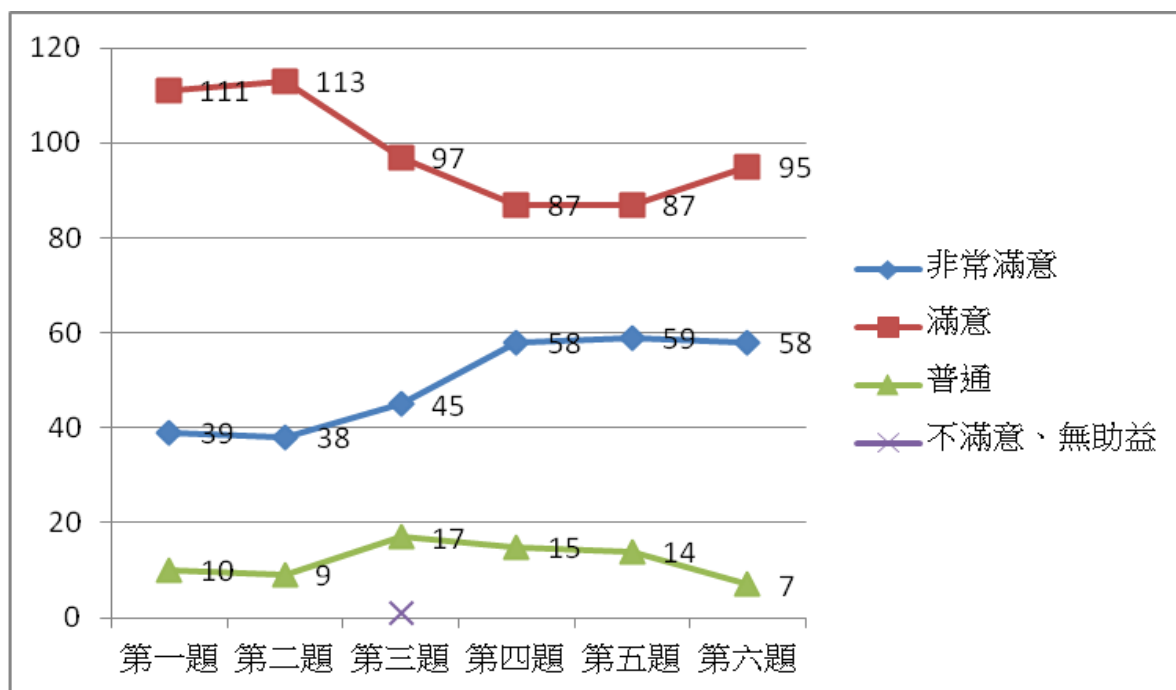

經過圖表分析，同仁對於本次性別主流化研習班滿意度皆反應不錯的評價，對於本局性別平權意識及促進方面都有所助益，本次課程的授課內容之吸收程度與滿意程度，可作為日後辦理性別相關課程之參考依據。